‘t Boekske

www.scoutsberg.be

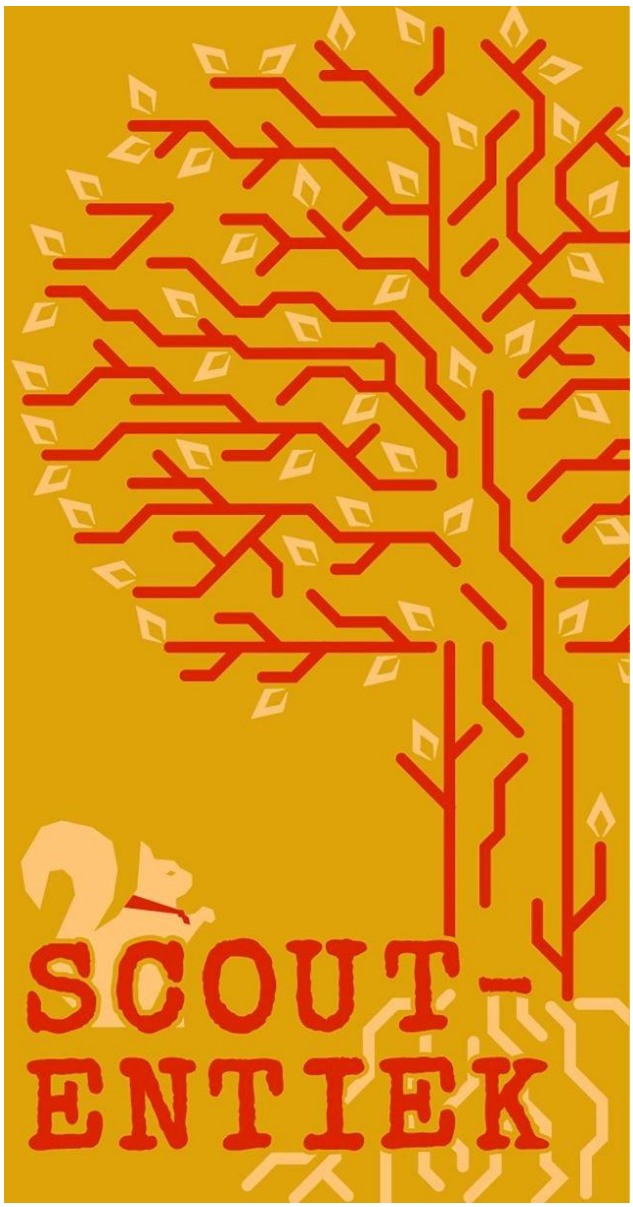

Maart - April 2026

‘t Boekske is een uitgave van Skoette Berg

En dan krijgen we nu…

Sexy Ouders 3

Sexy Leiding 11

Kapoenen 15

Wouters 18

Jong Givers 21

Givers 24

Sexy Ouders

Hier vind je alle info over onze werking en belangrijke informatie/mededelingen/ oproepen/vragen/…
Lees zeker de info i.v.m. het inschrijven, het lidgeld, de medische fiche en de mailinglijst zodat je alle administratie voor dit scoutsjaar in orde kan brengen.
Meer informatie vind je op onze site (www.scoutsberg.be). Voor verdere vragen kan je steeds terecht bij de leiding: stuur een mailtje of spreek ons aan voor of na de vergaderingen.

Groepsleiding

Insephe en Mustang zijn dit scoutsjaar (2025 - 2026) groepsleiding.

Inschrijven

Ben je een nieuw lid en nog niet zeker of je gaat starten bij Scouts Berg? Geen paniek! Je kan eerst een paar vergaderingen komen proberen, pas vanaf de 3e vergadering vragen we om de inschrijving in orde te brengen.

Inschrijven en het betalen van het lidgeld is belangrijk en doe je best zo snel mogelijk!
Niet ingeschreven = Niet aangemeld bij Scouts en Gidsen Vlaanderen = Niet verzekerd.
Niet verzekerde leden kunnen wij niet meenemen op kamp/weekends.

Bij Scouts Berg werken we met een online inschrijvingsproces. Op deze manier houden we de noodzakelijke persoonlijke gegevens van al onze leden bij in een beveiligde online databank ondersteund door Scouts en Gidsen Vlaanderen. Jullie zullen als ouders en/of leden zelf deze gegevens kunnen raadplegen en wijzigen op elk ogenblik met jullie Scouts en Gidsen account. Hou deze accountgegevens ook goed bij want je zal ze ieder jaar nodig hebben om je inschrijving te verlengen en je gegevens na te kijken en eventueel te wijzigen.

Inschrijven is mogelijk vanaf 1 september.

Hoe het inschrijvingsproces concreet verloopt, vind je terug op onze website bij Over Scouts Berg – Inschrijving. Heb je problemen bij het inschrijfproces? Neem dan contact op met de leiding.

Lidgeld

Om verzekerd te zijn, stort je best je lidgeld zo snel mogelijk. Dit gebeurt door het overschrijven van € 60,00 op het rekeningnummer BE44 9734 3265 9945 met als mededeling: lidgeld + naam en voornaam kind + tak. Tijdens je inschrijving via Stamhoofd word je automatisch doorverwezen naar een betaalpagina. Meer info vind je op onze site. Na 16 oktober betaal je € 65,00. Als je na 1 maart nog inschrijft wordt het lidgeld € 33,00.

Nog niet betaald, is nog niet verzekerd!! Betaal dus tijdig om geen onnodige risico's te lopen…

Medische fiche

De medische fiche bevat de informatie die we nodig hebben voor de verzekeringen en voor onze werking tijdens scoutsactiviteiten. Onze medische fiche kan je terugvinden op onze website (https://scoutsberg.be/over-scouts-berg/). Vul deze aan het begin van het scoutsjaar in en geef ze af aan de leiding.

Mailinglijst

Wij werken met een 'mailinglijst' om al onze informatie tot bij jullie te krijgen. Dit is een bestand met de e-mailadressen van alle ouders, grootouders,… die zich aanmelden, zodat wij automatisch en vlot met jullie kunnen communiceren. Zowel 't boekske als weekenduitnodigingen, extra informatie, veranderingen in de planning, … worden altijd doorgemaild naar alle ouders die zich aanmelden op onze mailinglijst. Indien je niets wil missen, meld je je hier dus best op aan.

<u>Hoe meld je je aan op de mailinglijst?</u>

- Surf naar de scoutssite: www.scoutsberg.be
- Klik op 'Info – Over Scouts Berg' en ga naar 'E-mails'
- Vul je gegevens in en duid de tak(ken) aan waarrond je info wil ontvangen
- Je dient akkoord te gaan met onze GDPR-verklaring
- Klik op 'Subscribe'
- Je krijgt een mail met een link. Klik op deze link en bevestig je aanmelding
- Je krijgt een nieuwe mail met de bevestiging van je inschrijving. Je gegevens zijn nu opgenomen in de mailinglijst.

Indien je niet alle stappen uitvoert, zal je mailadres niet opgenomen worden in onze mailinglijst.

Drankkaart

Voor €8 krijgt je zoon/dochter een drankkaart op zijn/haar naam. Hiermee krijgt hij/zij 10 'consumpties'. Elke vergadering bieden wij namelijk een vieruurtje aan en dan kan je kind kiezen tussen wafels, cola en water.

Uniform

Zorg dat je uniform altijd in orde is wanneer je naar de Scouts komt. Enkel de kapoenen hun kledij is geëxcuseerd, een scoutsdas (sjaaltje) dienen ze echter wel aan te doen. Het uniform bestaat uit het scoutshemd, scoutsdas en een korte groene broek/rok. Ook op tijd komen is voor iedereen het aangenaamste.

Sjaaltjes

De scouts Berg dassen zijn terug in voorraad. Als je nog geen sjaaltje hebt, is dit het moment om een sjaaltje kopen voor € 15.

T-shirts

Ook onze eigen T-shirts zijn beschikbaar. De "I LOVE SKOETTE BERG"-T-shirt kost €12 en de meeste maten zijn nog in voorraad. Vraag zeker aan de leiding of je eentje kan passen.

Pulls

Wij van Skoette Berg hebben onze eigen pulls laten maken. Indien je er ook 1 wil aanschaffen, kan dit bij de leiding. Er zijn verschillende maten ter beschikking: S, M, L of XL (zowel kindermaten als volwassen maten). Vraag aan de leiding of je een pull mag passen. Voor een kleine meerkost kan je je naam op de borst van de pull laten drukken. De naam kan ook achteraf op de borst worden gedrukt. De pullen kunnen pas gedrukt worden vanaf een aanvraag van minstens 5 pulls.

Tweedehandswinkel

Nog een groene rok, short of scoutshemd te kort? Je kan deze aanschaffen in de tweedehandswinkel van de Scouts!

Heb je een uniform dat te klein is voor je kind en waar je niets meer mee kan doen? Als je dit binnenbrengt in de tweedehandswinkel kunnen anderen er nog iets mee doen.

Kampdata

De kampdata zijn als volgt:

- Kapoenen 21 tot 26 juli 2026
- Wouters 21 tot 28 juli 2026
- Jong Givers 18 tot 28 juli 2026
- Givers 18 tot 28 juli 2026

Jaarplanning

- Lichtstoet: zaterdag 25 oktober
- Sinterklaas: zondag 7 december
- Schaatsen: zondag 8 februari
- Quiz scouts Berg: zaterdag 7 maart
- Touwenparcours: zondag 12 april
- Paasweekend: vrijdag 17 tot zondag 19 april
- Spaghettidag: zaterdag 2 mei
- Scoutskamp
    - Bagage binnenbrengen: wordt later in het jaar vermeld
    - Vertrek Jogi's en Givers met de fiets: 18 juli
    - Aankomst Kapoenen en Wouters: 21 juli
    - Bezoekdag: 21 juli
    - Einde kapoenenkamp: 26 juli
    - Einde kamp leden: 28 juli

Tijd om de algemene kennis weer eens flink te testen, want onze jaarlijkse quiz komt eraan! Bereid je voor op een avond vol actie, sfeer en uitdagende vragen voor jong en oud.

Trommel je slimste vrienden op en vorm een team. Wees er snel bij, want de plaatsen zijn beperkt!

Tot dan! 💗 💗

Website - www.scoutsberg.be

Neem regelmatig een kijkje op de website want er kunnen belangrijke nieuwtjes op gepost worden. Er is ook een activiteitenkalender voor elke tak. Je vindt hier ook extra informatie en ’t Boekske.

Facebook en Instagram

Ook op vlak van sociale media blijft Scouts Berg niet achter. Op Instagram kan je Scouts Berg ‘liken’. Hier zullen we eveneens alle informatie delen en zullen we geregeld nieuwtjes of leuke foto’s van een vergadering of tijdens kamp posten, zodat jullie met ons mee kunnen genieten. We zijn tevens op Facebook actief.

Altijd welkom

Heb je de volgende spullen toevallig thuis liggen en doe je er niets mee, of was je van plan dit weg te smijten? Op de scouts is het volgende altijd welkom.

- Stootkar
- Frigo
- Waterkoker
- Microgolfoven
- …

Heb je andere spullen die je kwijt wil en die we misschien zouden kunnen gebruiken? Aarzel dan zeker niet om contact op te nemen met de leiding!

Indien er nog vragen zijn, kan u altijd terecht bij de groepsleiding:

- Insephe 0471 35 06 92 insephe@scoutsberg.be
- Mustang 0471 81 33 42 mustang@scoutsberg.be
- groepsleiding@scoutsberg.be

Afzetten en ophalen van de kinderen

Lieve ouders

Het is superfijn dat jullie allemaal op tijd jullie lieve spruiten komen afzetten en ophalen tijdens de vergaderingen. Sinds de nieuwe wijk naast onze lokalen, zijn de lokalen echter gelegen aan een openbare weg. Het kan soms erg druk zijn en om ervoor te zorgen dat onze buren, maar ook andere mensen, steeds vlot onze straat in en uit kunnen rijden, willen we jullie vragen om de Raymond Impanisstraat vrij te houden tijdens het afzetten en ophalen van je kind(eren). Parkeer je auto in de Tiendeschuurstraat of Bergstraat.

Om het makkelijker te maken, is het vanaf nu mogelijk om je auto te parkeren op de parking van de Cultuurberg (achter de scoutslokalen, te bereiken via de Bergstraat) en via de poort aan de zijkant van onze lokalen naar de scouts te komen. Daarnaast is het ook mogelijk om binnen de omheining te wachten op je kinderen (dit alleen tijdens het afsluiten).

Dit zorgt hopelijk voor een vlottere doorgang in onze straat voor en na de vergaderingen.

Alvast bedankt voor jullie begrip en hulp!

Sexy Leiding

Kapoenen

(kapoenen@scoutsberg.be)

Oprechte Mustang
(of Dries De Schepper)

mustang@scoutsberg.be
0471 81 33 42

Standvastige Bunzing
(of Vik Bocklandt)

bunzing@scoutsberg.be
0467 03 05 97

Afwachtende Arkal
(of Jelle Van Campenhout)

Arkal@scoutsberg.be
0468 02 42 29

Aanwezige Arassari
(of Nette Trappeniers)

arassari@scoutsberg.be
0467 05 15 05

Enthousiaste Chimpansee
(of Kato Renty)

chimpansee@scoutsberg.be
0476 03 64 65

Wouters

(wouters@scoutsberg.be)

Aangename Capitano

(of Jarne Gaytant)

capitano@scoutsberg.be
0472 35 03 97

Gedreven Macao

(of Rene Keppens)

macao@scoutsberg.be
0484 76 24 12

Wilskrachtige Saki

(of Liselotte Dewulf)

saki@scoutsberg.be
0493 96 23 69

Ondeugende Lijster

(of Kwinten De Vriendt)

lijster@scoutberg.be
0468 25 31 07

Vredige Buizerd

(of Josse Thys)

buizerd@scoutsberg.be
0468 06 70 72

Amusante Spreeuw

(of Andreas Vleeracker)

spreeuw@scoutberg.be
0477 16 01 22

Jong Givers

(jonggivers@scoutsberg.be)

Zachtaardige Bulldog
(of Lowie Vanrenterghem)

bulldog@scoutsberg.be
0478 67 06 33

Ondernemende Bergbever
(of Daan Thys)

bergbever@scoutsberg.be
0468 41 36 66

Uitbundige Beo
(of Flore Coppens)

beo@scoutsberg.be
0468 57 73 01

Betrouwbare Jako
(of Senne Gaytant)

jako@scoutsberg.be
0468 57 71 74

Givers

(givers@scoutsberg.be)

Zorgeloze Mangoest
(of Lucas Van De Sande)

mangoest@scoutsberg.be
0468 58 48 13

Vindingrijke Markhoor
(of Jasper Willemen)

markhoor@scoutsberg.be
0496 06 84 95

Levenslustige Beermarter
(of Stijn Vanderiet)

beermarter@scoutsberg.be
0485 39 68 95

Groepsleiding

(groepsleiding@scoutsberg.be)

Meegaande Insephe

(of Robbe Gaytant)

insephe@scoutsberg.be
0471 35 06 92

Oprechte Mustang

(of Dries De Schepper)

mustang@scoutsberg.be
0471 81 33 42

Kapoenen

Zondag 1 maart

Iedereen kent wel de Olympische Spelen, 5 ringen, verschillende sporten en medailles. MAAR wisten jullie dat er ook om de 4 jaar een editie is voor mensen met een beperking? Deze vergadering organiseert de leiding ook zo'n speciale spelen. Wie kan het best aanpassen aan een beperking en gaat er met de meeste medailles naar huis?

Vergadering van 14u tot 17u

Zondag 8 maart

We organiseren een buitengewone vergadering… eentje die écht buitenaards is!

Verkleed je als een dappere astronaut die alle aliens uit de ruimte komt verdrijven. Stap aan boord van onze raket en vlieg met ons mee om het heelal opnieuw alienvrij te maken!

Vergadering van 14u tot 17u

Zondag 15 maart

Het is weer zo ver! Vandaag doen we weer een rasecht bosspel! Sluipen door de modder of klauteren in de bomen? In het bos mag alles, maar pas op dat de boze boswachter het niet ziet!

Vergadering van 14u tot 17u

Zaterdag 21 maart

Vandaag gaan we er samen op uit op daguitstap. Het wordt een gezellige dag met veel plezier en leuke activiteiten! Verdere informatie volgt nog.

Zondag 29 maart

Vandaag is er geen vergadering. Ga allemaal maar genieten van een lekker stukje taart bij de bomma, of trek eropuit om wat te skibidiën met zes of zeven vriendjes.

Tot volgende week, sloebertjes!

Zondag 5 april

Hoor de klokken luiden… BIM BAM BOM. Het is Pasen!!! Zelfs op deze dag staat de leiding klaar voor een mega toffe vergadering. Kom mee helpen met paaseitjes zoeken en wie weet spotten we de paashaas nog wel :O.

Vergadering van 14u tot 17u

Zondag 12 april

Klimmen en klauteren door de bomen, naar deze vergadering wil je zeker komen! Neem reservekledij mee, voor deze vergadering is dat zeker een goed idee. De coolste vergadering van het jaar, wij zien jullie daar!

Vergadering van 14u tot 17u, afspraak in torfbroek

Zaterdag 18 april tem zondag 19 april

PAASWEEKEND!!
Meer info via mail.

Zondag 26 april

Vandaag zijn we geen kapoenen, maar echte detectives!!! 🕵 Doe jullie detective outfit dus maar aan en zet jullie beste bril op, want vandaag gaan we op zoektocht! Maar naar wat…? Dat is nog een geheim! Zeker komen dus 😜

Vergadering van 14u tot 17u

Kapoenen

(kapoenen@scoutsberg.be)

Oprechte Mustang
(of Dries De Schepper)

mustang@scoutsberg.be
0471 81 33 42

Standvastige Bunzing
(of Vik Bocklandt)

bunzing@scoutsberg.be
0467 03 05 97

Afwachtende Arkal
(of Jelle Van Campenhout)

Arkal@scoutsberg.be
0468 02 42 29

Aanwezige Arassari
(of Nette Trappeniers)

arassari@scoutsberg.be
0467 05 15 05

Enthousiaste Chimpansee
(of Kato Renty)

chimpansee@scoutsberg.be
0476 03 64 65

Wouters

Zondag 1 maart

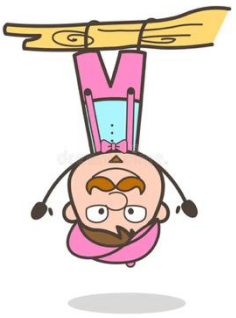

Vandaag hebben we van 17u tot 14u vergadering Dat betekent dat niets normaal zal zijn… of net wél? We beginnen met afsluiten in plaats van te openen. We eindigen met het begin en beginnen met het einde. Als je iets juist doet, is het misschien fout. En als je te stil bent, moet je misschien extra lawaai maken!

Zet dus je muts op je voeten, je schoenen aan je handen en maak je klaar voor een supergekke, binnenstebuiten, ondersteboven namiddag!

Vergadering van 14u tot 17u

Zondag 8 maart

Iedereen weet dat de Olympische Spelen elke 4 jaar worden georganiseerd, maar kennen jullie misschien de paralympische spelen. Dit zijn dezelfde sporten voor mensen met een beperking en deze vergadering gaan we dat ook doen. Maak je dus maar klaar om blind te honkballen of voetbal te spelen met 1 been.

Vergadering van 14u tot 17u

Zaterdag 14 en zondag 15 maart

Het is weer zover, dit weekend gaan we op het mega toffe wouterweekend!!! Tijd om 2 dagen en 1 nacht helemaal uit ons dak te gaan, zorg dat je valies klaar staat en je je goed humeur niet thuis laat liggen. Uitnodiging volgt nog.

Zondag 22 maart

Vandaag gaan we ervoor zorgen dat Berg terug blinkt zoals in de goeie oude tijd. Dus zorg ervoor da ge u bottine aandoet en een goed humeur meepakt. Dan verlossen we Berg van al dat zwerfvuil. Het klimaat gaat ons dankbaar zijn!

Vergadering van 14u tot 17u

Zondag 29 maart

Vandaag is het de laatste van de maand beeeeehhhhhh wat een saaie namiddag gaan jullie nu hebben. Nu moeten jullie ons (de kei leuke leiding) een week keihard missen…

Geniet van jullie zondag en volgende week zien we jullie terug!!!!!! Jippieee

geen vergadering

Zondag 5 april

Wat is groen en skiet van een berg? een skiwi

Welke auto zit altijd vol? een volvo

Omdat 1 april net is geweest, doen we vandaag een moppen vergadering. Doe je lolbroek dus maar aan, vergeet je grapjas niet en breng je best humeur.

Vergadering van 14u tot 17u

Zondag 12 april

Klimmen en klauteren door de bomen, naar deze vergadering wil je zeker komen! Neem reservekledij mee, voor deze vergadering is dat zeker een goed idee. De coolste vergadering van het jaar, wij zien jullie daar!

Vergadering van 14u tot 17u, afspraak in torfbroek

Zaterdag 18 tem zondag 19 april

PAASWEEKEND!!
Meer info via mail.

Zondag 26 april

Geeeeeef aaaaacht!! Links rechts links rechts links rechts!!! Vandaag gaat het over discipline, camouflage, vechtlust en pompen. Kom goed verkleed en samen houden we Berg veilig

Vergadering van 14u tot 17

Wouters

(wouters@scoutsberg.be)

Aangename Capitano

(of Jarne Gaytant)

capitano@scoutsberg.be
0472 35 03 97

Gedreven Macao

(of Rene Keppens)

macao@scoutsberg.be
0484 76 24 12

Wilskrachtige Saki

(of Liselotte Dewulf)

saki@scoutsberg.be
0493 96 23 69

Ondeugende Lijster

(of Kwinten De Vriendt)

lijster@scoutberg.be
0468 25 31 07

Vredige Buizerd

(of Josse Thys)

buizerd@scoutsberg.be
0468 06 70 72

Amusante Spreeuw

(of Andreas Vleeracker)

spreeuw@scoutsberg.be
0477 16 01 22

Jong Givers

Als Jong-Giver kom je elke vergadering met de fiets. Zwart, wit of roos, dat mag je helemaal zelf kiezen. Zolang dat je op tijd bent en we geen tijd verliezen.

Zondag 1 maart

Hoeveel kost hier een watermeloen? Kerstbrood met billuhkaas!! 67, skibidi toilet, tungtungtungt

Zondag 22 maart

Vandaag gaan we ervoor zorgen dat Berg terug blinkt zoals in de goeie oude tijd. Dus zorg ervoor da ge u bottine aandoet en een goed humeur meepakt. Dan verlossen we Berg van al dat zwerfvuil. Het klimaat gaat ons dankbaar zijn!

Vergadering van 14u tot 18u

Zaterdag 28 maart

Is jouw auto toe aan een opfrisbeurt? Zit hij onder het stof of modder? Geen nood! Tijd voor een glanzende transformatie bij de jogi carwash!! Vergeet zeker geen spons en emmer anders ben je een zemmer

Vergadering van 14u tot 18u

Zondag 5 april

wij zijn de paashaas een handje gaan helpen op de paaseilanden daarom helaas pindakaas geen vergadering :((

Zondag 12 april

Klimmen en klauteren door de bomen, naar deze vergadering wil je zeker komen! Neem reservekledij mee, voor deze vergadering is dat zeker een goed idee. De coolste vergadering van het jaar, wij zien jullie daar!

Vergadering 14u tot 18u, afspraak in torfbroek

Vrijdag 17 tem zondag 19 april

PAASWEEKEND!!
Meer info via mail.

Zondag 26 april

Blub blub blub bluuuub blub blub BLUB! paling of het neusje van de zalm, hou jullie maar kalm. Hopelijk vis je niet achter het net, want deze vergadering zit vol met pret! Wij gaan vroeg (april)vissen.

Vergadering van 14u tot 18u

Jong Givers

(jonggivers@scoutsberg.be)

Zachtaardige Bulldog

(of Lowie Vanrenterghem)

bulldog@scoutsberg.be
0478 67 06 33

Ondernemende Bergbever

(of Daan Thys)

bergbever@scoutsberg.be
0468 41 36 66

Uitbundige Beo

(of Flore Coppens)

beo@scoutsberg.be
0468 57 73 01

Betrouwbare Jako

(of Senne Gaytant)

jako@scoutsberg.be
0468 57 71 74

Givers

Zondag 1 maart

Gekoelde apenhersenen is samen met Gigantische kevers in Pankot Palace een echte delicatesse. En vandaag draait onze vergadering rond iemand die dol is op oude voorwerpen, nooit zonder zijn leren jas vertrekt en altijd een lasso bij heeft. Wie zou dat toch zijn…

Vergadering van 14u tot 18u

Zondag 8 maart

De leiding heeft een oproep gekregen van Greta Thunberg dat de blauwe paddenstoelen op het punt staan om uit te sterven. Hierdoor dienen wij noodgedwongen in actie te schieten en alle paddenstoel-etende regenwormen persoonlijk te liquideren. Jammer genoeg zal de leiding fysiek zwaar toegetakeld zijn door dit karwei en dus niet in staat zijn om leiding te geven.

Geen vergadering

Zondag 15 maart

Jack Sparrow heeft zijn schat ondergebracht op de lokalen van Scouts Berg. Zijn penningmeester die de schat bewaakte is echter gisteren gestorven. Het is jullie taak om ervoor te zorgen dat Jack Sparrow weer toegang heeft tot zijn schat zonder dat hij het probleem ontdekt. Anders zou zijn enige kogel wel eens voor jou kunnen zijn.

Vergadering van 14u tot 18u

Zondag 22 maart

Zwieber niet stelen! Afgelopen week is zwieber door Berg geraasd met zijn zwiebermobiel. Hierdoor zijn alle spullen die hij heeft gestolen overal verspreid over heel Berg. Aangezien het meeste van zijn buit bestaat uit afval is heel Berg besmeurd. Vandaag is het dus onze taak om onze gemeenschap proper te houden en te zorgen dat zwieber nooit meer een voet in berg zet!

Vergadering van 14u tot 18u

Zondag 29 maart

Meester Frank, ik kom waarschijnlijk morgen niet naar school. En ook overmorgen zal wat moeilijk zijn. En evenmin de week die komt, ja, zelfs de maand die volgt. De kans dat ik nog ooit verschijn is eigenlijk klein… Neenee spijbelen is zeker geen goed idee, maar een droom najagen natuurlijk wel, tot straks.

Vergadering van 14u tot 18u

Zondag 5 april

Wie kent de meeste artiesten van 1920 tot nu. Het is vandaag geen quiz maar wel een muziek vergadering. Benieuwd wat we gaan doen? Kom dan zeker even piepen.

Vergadering van 14u tot 18u

Zondag 12 april

Klimmen en klauteren door de bomen, naar deze vergadering wil je zeker komen! Neem reservekledij mee, voor deze vergadering is dat zeker een goed idee. De coolste vergadering van het jaar, wij zien jullie daar!

Vergadering 14u tot 18u, afspraak in torfbroek

Vrijdag 17 tem zondag 19 april

Dit weekend vertrekken we op ons jaarlijks Paasweekend. We kijken er enorm naar uit om er samen een topweekend van te maken.

(Uitnodiging volgt nog)

Zondag 26 april

Vandaag gooien we de BBQ aan! Kom lekker meesmullen, bijbabbelen en genieten van de eerste lentesmaken. Neem zelf nog wel een vleesje mee. Wij voorzien de rest.

Vergadering van 14u tot 18u

Givers

(givers@scoutsberg.be)

Zorgeloze Mangoest

(of Lucas Van De Sande)

mangoest@scoutsberg.be
0468 58 48 13

Vindingrijke Markhoor

(of Jasper Willemen)

markhoor@scoutsberg.be
0496 06 84 95

Levenslustige Beermarter

(of Stijn Vanderiet)

beermarter@scoutsberg.be
0485 39 68 95

Uw hopper winkel
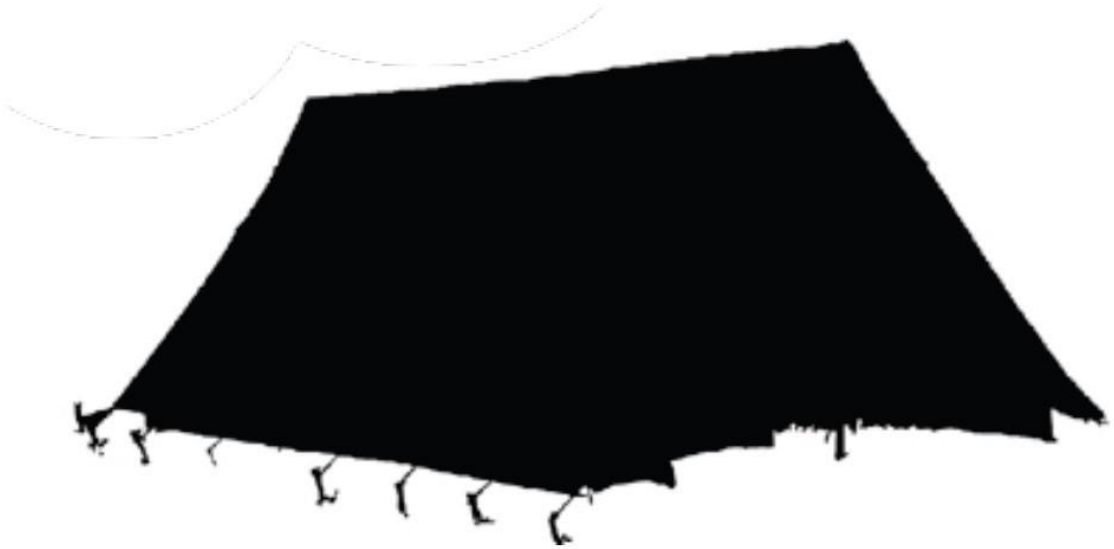
Online winkel: www.hopper.be